

明和プレート

HP50

パーツリスト

エンジンパーツは除く



株式会社 明和製作所

【部品注文についてのご注意】

1. この部品表には、次の型式の部品を収録してあります。

● HP50

2. 部品注文の際には、必ず次の事項をお知らせください。

●型式 ●部品番号 ●製造番号 ●数量

3. アッセンブリ (Assy) の構造部品については、単品販売できないものがありますのでご了承ください。

4. 部品は予告なく変更することがありますのでご了承ください。

5. 部品の注文は各営業所、または部品センター、工場へご用命ください。

6. 部品は必ず純正部品をご使用ください。

目次

| | |
|---------------|---|
| 1. 外装関係 | 1 |
| 2. 起振体関係 | 5 |
| 3. 銘板関係 | 7 |
| 4. 運搬車(オプション) | 9 |

1. 外装関係

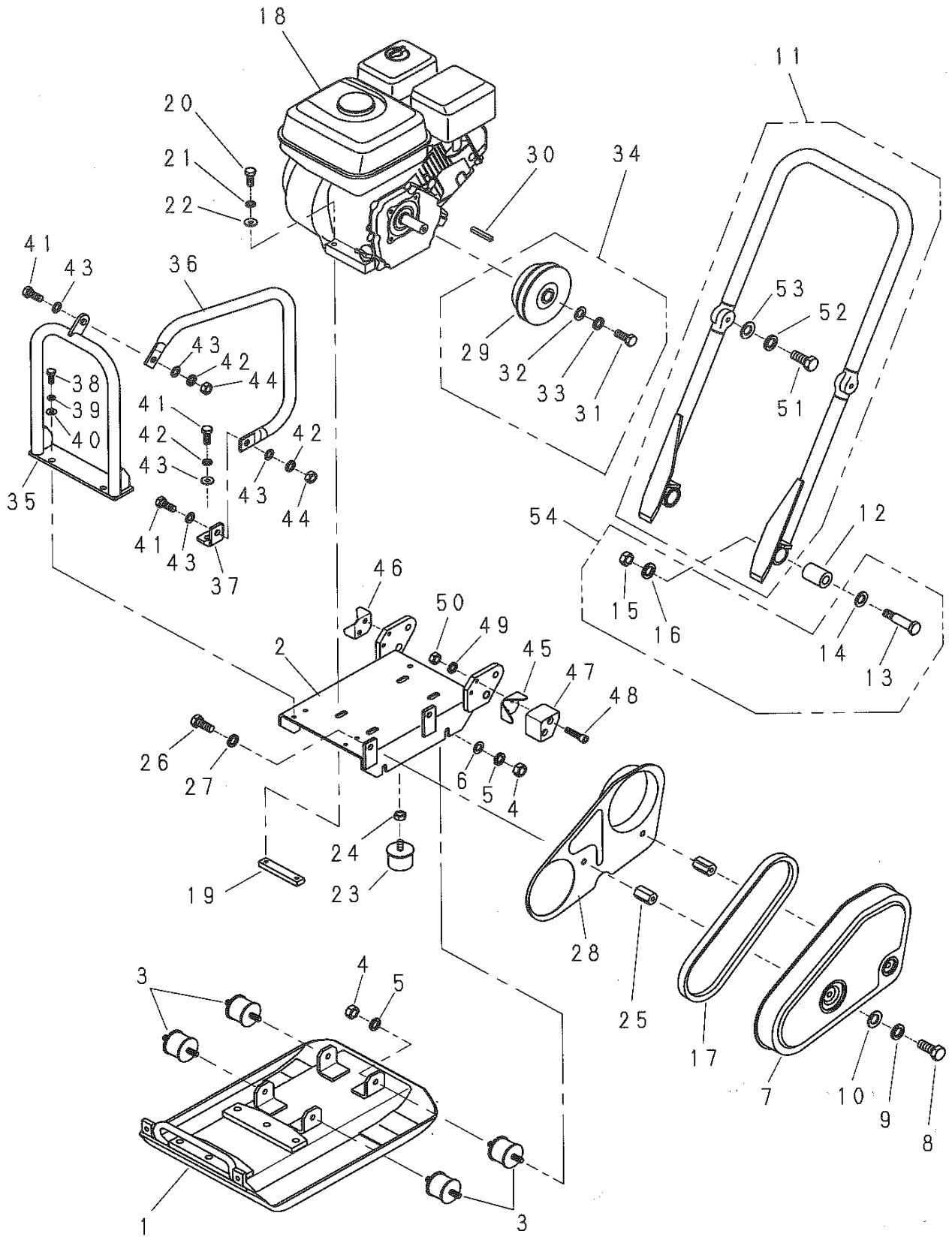

1. 外装関係

| 見出番号 | 部品番号 | 部 品 名 称 | 個 数 | 備 考 |
|------|---------|----------------|-----|---------------------------------------|
| 1 | 5003952 | 振動板 | 1 | |
| 2 | 5003953 | エンジン台 | 1 | |
| 3 | 5000283 | 防振ゴム | 4 | |
| 4 | 1001289 | ナット | 8 | M10 |
| 5 | 1001325 | スプリングワッシャ | 8 | M10 |
| 6 | 1001376 | ワッシャ | 4 | $\phi 10.5 \times \phi 25 \times t3$ |
| 7 | 5003493 | プーリカバー | 1 | |
| 8 | 1000632 | ボルト | 2 | M10 \times 25 |
| 9 | 1001325 | スプリングワッシャ | 2 | M10 |
| 10 | 1001376 | ワッシャ | 2 | $\phi 10.5 \times \phi 25 \times t3$ |
| 11 | 5004127 | 操作ハンドル | 1 | |
| 12 | 5002509 | ハンドル防振ゴム | 2 | |
| 13 | 5002508 | ハンドル支持ピン | 2 | |
| 14 | 1001384 | ワッシャ | 2 | $\phi 17 \times \phi 38 \times t4.5$ |
| 15 | 1001291 | ナット | 2 | M14 |
| 16 | 1001327 | スプリングワッシャ | 2 | M14 |
| 17 | 1001398 | Vベルト | 1 | A-30R |
| 18 | 1004838 | エンジン | 1 | |
| 19 | 5002904 | エンジンナット | 2 | |
| 20 | 1000614 | ボルト | 4 | M8 \times 40 |
| 21 | 1001324 | スプリングワッシャ | 4 | M8 |
| 22 | 1001351 | プレーンワッシャ | 4 | M8 |
| 23 | 5000289 | ストップゴム | 1 | |
| 24 | 1001289 | ナット | 1 | M10 |
| 25 | 5002510 | プーリカバー取付ボス | 2 | |
| 26 | 1000632 | ボルト | 2 | M10 \times 25 |
| 27 | 1001325 | スプリングワッシャ | 2 | M10 |
| 28 | 5003494 | インサイドカバー | 1 | |
| 29 | 1003969 | クラッチ | 1 | |
| 30 | 4002686 | キー | 1 | 5 \times 5 \times 33角 |
| 31 | 1000612 | ボルト | 1 | M8 \times 30 |
| 32 | 1001372 | ワッシャ | 1 | $\phi 8.5 \times \phi 28 \times t4.5$ |
| 33 | 1001324 | ワッシャ | 1 | M8 |
| 34 | 9000563 | クラッチAssy | 1 | HP60用 |
| 35 | 5003955 | 吊りフック(A) | 1 | |
| 36 | 5003956 | 吊りフック(B) | 1 | |
| 37 | 5003957 | 吊りフックブラケット | 1 | |
| 38 | 1000611 | ボルト | 2 | M8 \times 25 |
| 39 | 1001324 | スプリングワッシャ | 2 | M8 |
| 40 | 1001351 | プレーンワッシャ | 2 | M8 |
| 41 | 1000633 | ボルト | 3 | M8 \times 30 |
| 42 | 1001325 | スプリングワッシャ | 3 | M10 |
| 43 | 1001376 | ワッシャ | 5 | $\phi 10.5 \times \phi 25 \times t3$ |
| 44 | 1001289 | ナット | 2 | M10 |
| 45 | 5003958 | ストップゴムブラケット(A) | 1 | |
| 46 | 5003959 | ストップゴムブラケット(B) | 1 | |
| 47 | 5003960 | ハンドルストップゴム | 2 | |

1. 外装関係

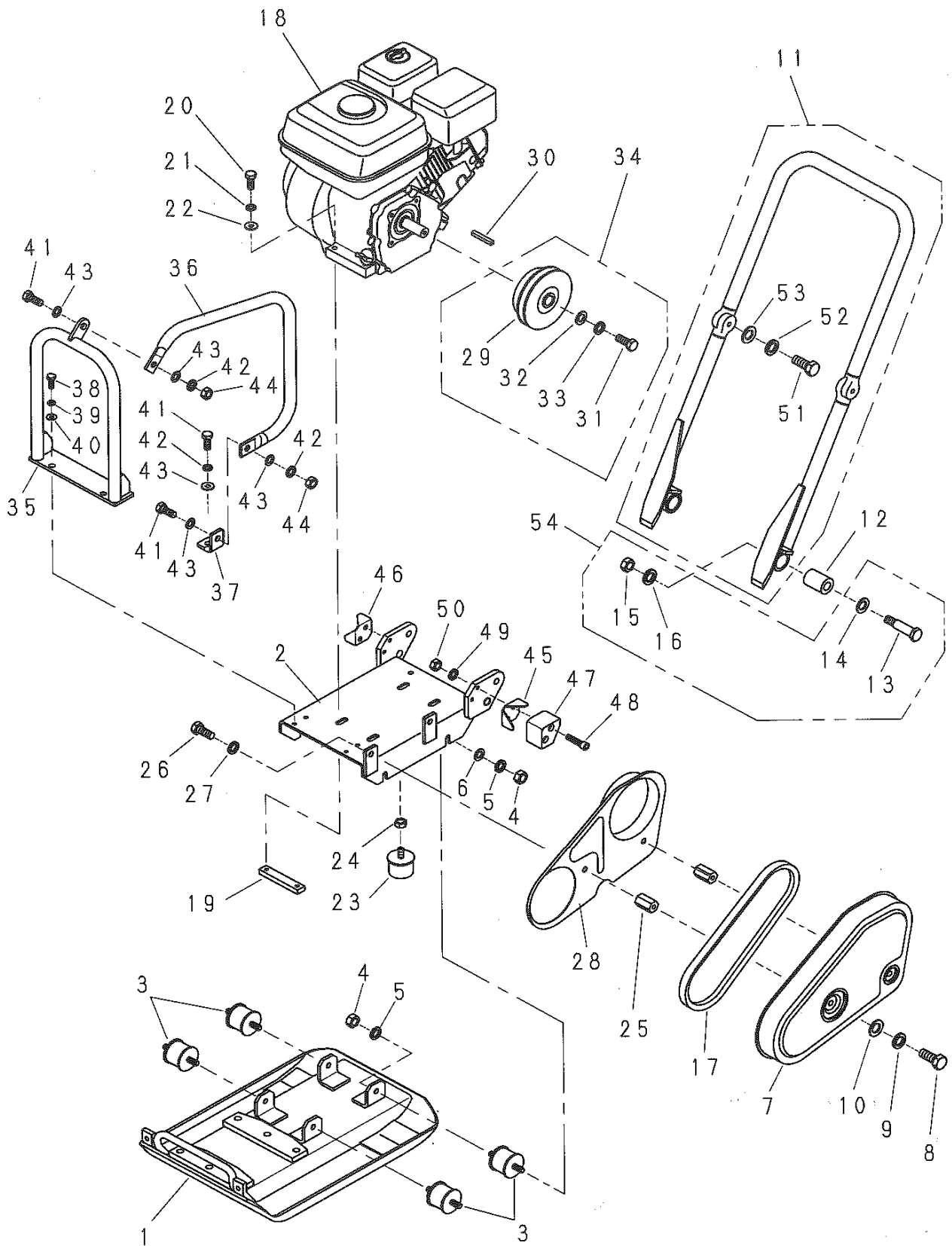

2. 起振体関係

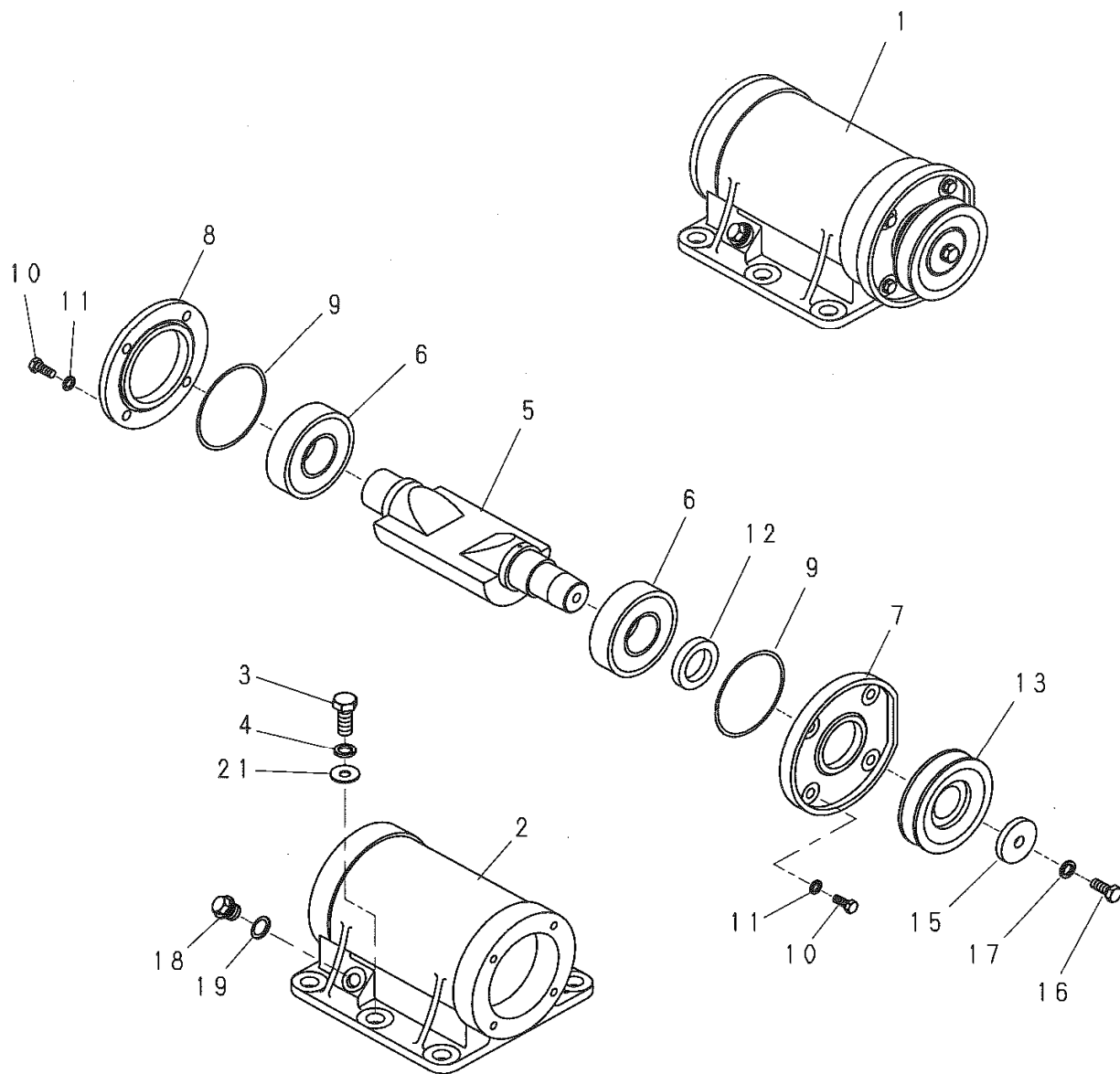

3. 銘板関係

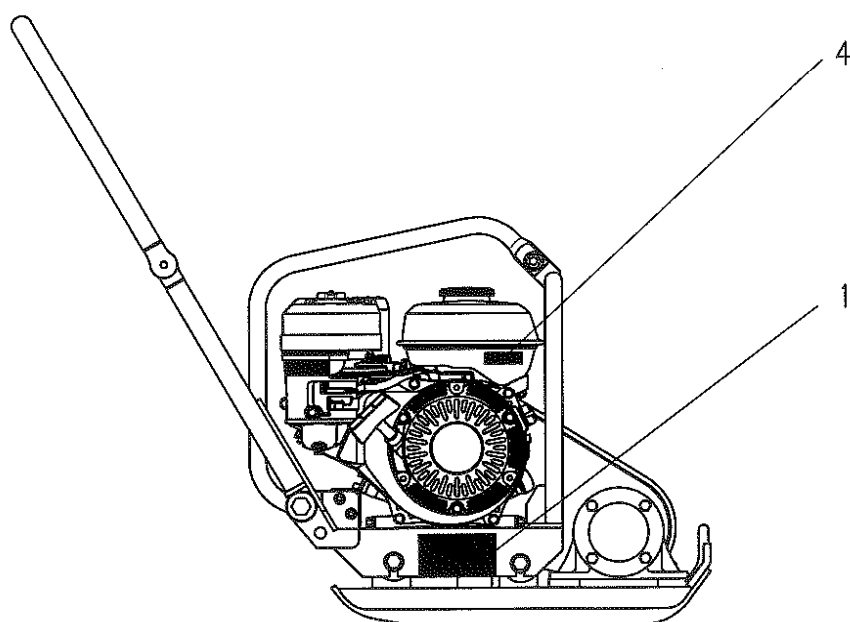
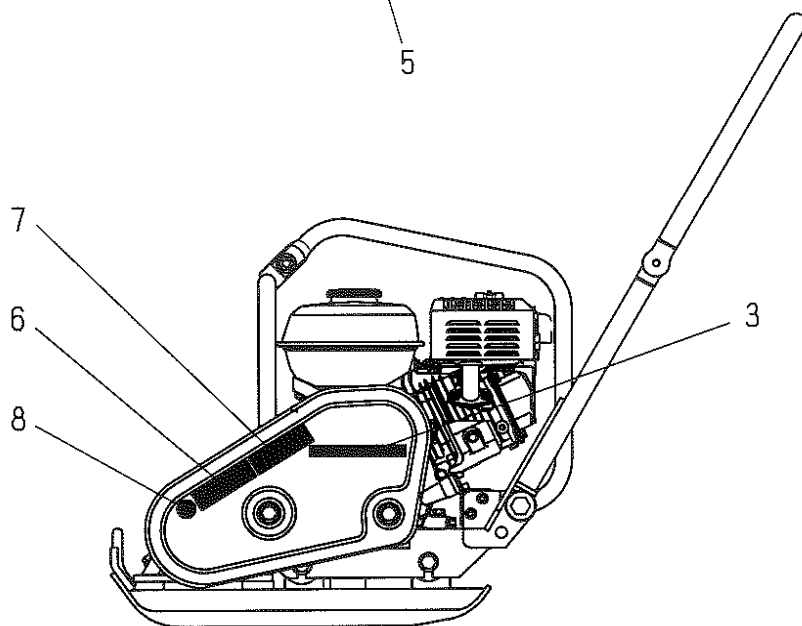
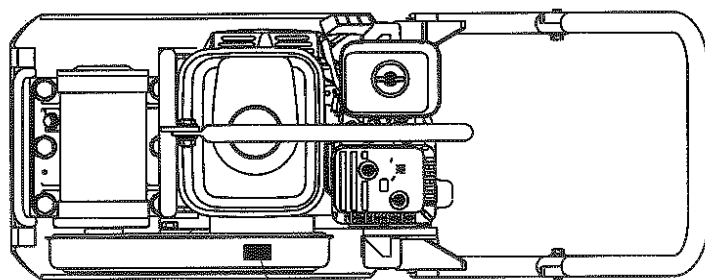

4.運搬車(オプション)

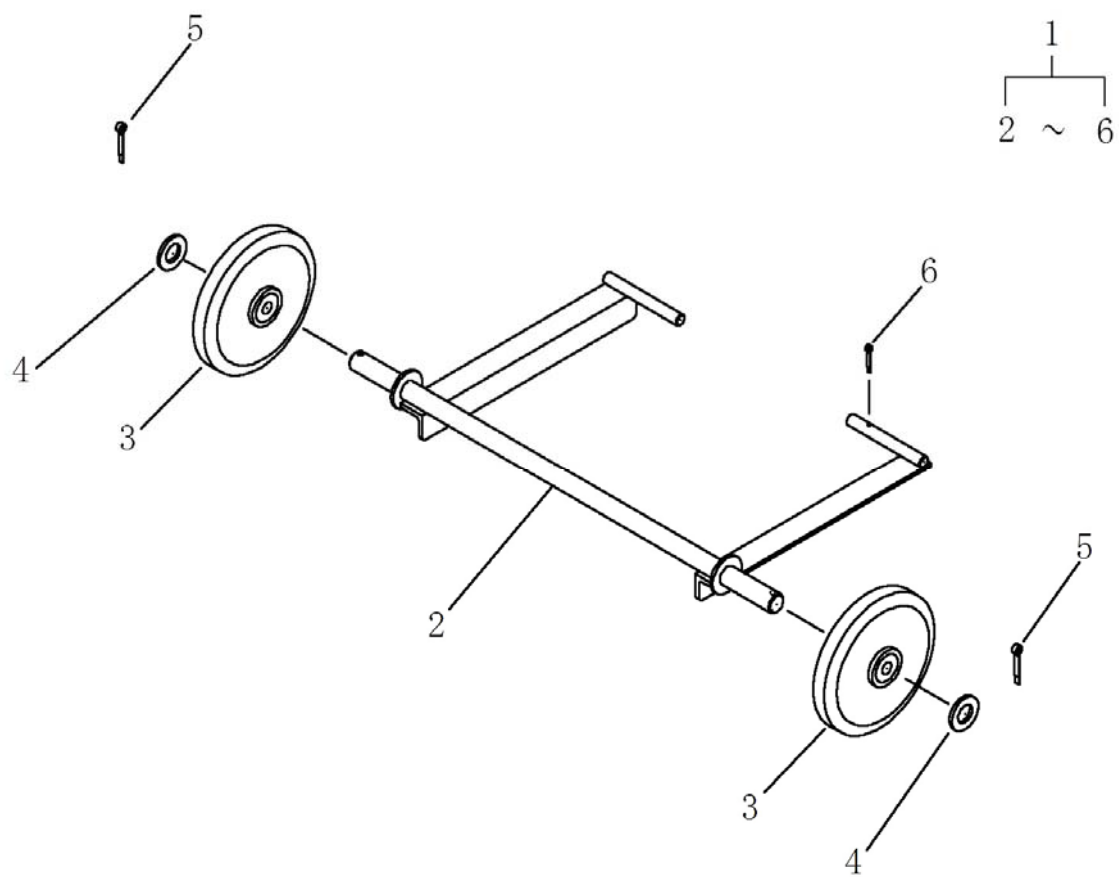



株式会社 明和製作所

| | | | | |
|--------|-----------|-------------------|------------------|------------------|
| 東京営業所 | 〒334-0063 | 川口市東本郷 5 | TEL(048)284-8883 | FAX(048)282-0234 |
| 大阪営業所 | 〒536-0021 | 大阪市城東区諏訪 3-2-20 | TEL(06)6961-0747 | FAX(06)6961-9303 |
| 名古屋営業所 | 〒454-0869 | 名古屋市中川区荒子 1-32 | TEL(052)361-5285 | FAX(052)361-5257 |
| 福岡営業所 | 〒812-0006 | 福岡県大野城市仲畑 1-10-33 | TEL(092)411-0878 | FAX(092)471-6098 |
| 仙台営業所 | 〒984-0042 | 仙台市若林区大和町 4-23-10 | TEL(022)236-0235 | FAX(022)236-0237 |
| 關越出張所 | 〒378-0122 | 群馬県沼田市白沢町生枝 1480 | TEL(0278)53-4075 | FAX(0278)53-3807 |
| 川口工場 | 〒334-0063 | 川口市東本郷 5 | TEL(048)283-1611 | FAX(048)282-0234 |
| 部品センター | 〒334-0063 | 川口市東本郷 5 | TEL(048)280-5555 | FAX(048)282-0330 |

<http://www.meiwa-ltd.co.jp>